

DICTATOR deursluiser "DIREKT"

De deursluiser voor toegangshekken.

De DICTATOR deursluiser DIREKT is de prijsgunstige oplossing, om toegangshekken bij afgerasterde terreinen, bijv. kleuterscholen, scholen maar ook voor eenvoudige tuinhedden, altijd betrouwbaar en gelijktijdig geremd te laten sluiten. De deursluiser voorkomt, dat het hek, zoals bij een normale sluitveer, te snel dicht gegooid kan worden. Ook wordt, doordat het gehele sluitproces geremd verloopt, de kans op ongelukken, bijv. ingeklemde vingers, gereduceerd. Daarnaast zorgt de deursluiser er ook voor dat het hek niet tegen de persoon slaat van de passant. De DIREKT zorgt ervoor, dat de deur altijd gesloten wordt en dat men er op deze manier zeker van kan zijn dat bijv. kinderen of dieren niet zomaar weg kunnen lopen.

De DIREKT is net als de gebruikelijke sluitveren zeer eenvoudig te monteren. Maar is in tegenstelling tot deze sluitveren wel trappeloos instelbaar.

De DIREKT is geschikt voor toegangshekken zowel met standaard scharnieren, alsook oploop-scharnieren en schroefoogscharnieren.

Afhankelijk van de deurafmeting en scharnierpositie, kan gekozen worden voor een DIREKT 150 of DIREKT 200.



Heksluiser 'DIREKT' in RVS uitvoering gemonteerd (392400)



Bevestiging aan deurblad



Bevestiging aan de deurpost

Technische gegevens

Oppervlakte zuigerstang	verchromd of RVS
Oppervlakte cilinder/buis	staal met krimpfolie zwart/wit, verzinkt of RVS
Openingshoek	tot max. 110°
Gewicht per deurvleugel	tot 100 kg afhankelijk van model
Max. afmetingen deurvleugel	hoogte tot 2500 mm, breedte 750 mm-1500 mm
Sluitkracht	afhankelijk van toepassing ca. 10 - 60 Nm
Sluitsnelheid	trappeloos instelbaar



Functie

De DICTATOR deursluiser DIREKT werkt zonder stang of glijrail direkt op het deurblad. De deursluiser wordt aan de ene zijde op het kozijn of deurpost gemonteerd en aan de andere zijde direkt op het deurblad. De DIREKT functioneert net als een drukgasveer. Wanneer het hek is geopend, is de zuigerstang ingedrukt, door de druk wil de veer naar de uitgeschoven toestand waardoor de deur weer zal sluiten. Dit sluitproces wordt door hydraulische olie in de cilinder geremd. De toepassing van stikstofgas in plaats van een standaard sluitveer maakt het mogelijk dat er behoorlijk hogere sluitkrachten bereikt kunnen worden. Hierdoor kan men er zeker van zijn dat het hek, ondanks de geringe diameter van de sluiser, betrouwbaar wordt gesloten.

De DIREKT is in twee lengtes verkrijgbaar: met 150 en 200 mm. slag. Als standaard uitvoering leveren wij de 150 mm. De DIREKT 200 is ontworpen voor bredere deuren en ongunstige scharnier liggingen. De DIREKT is in verschillende krachten verkrijgbaar, standaard 400N of eventueel 600N

	DIREKT 150	DIREKT 200
Gewicht per deurvleugel	tot ca. 80 kg	tot ca. 100 kg
Hoogte per deurvleugel	tot ca. 2500 mm.	tot ca. 2500 mm.
Breedte per deurvleugel	ca 750 -1200 mm.	ca 750 - 1500 mm.
Sluitkracht*	ca. 10 - 25 Nm	ca. 10 - 60 Nm
Sluitsnelheid	Trappeloos instelbaar	

*afhankelijk van montage en type.

Om een zo goed mogelijke functionaliteit te kunnen realiseren, zal bij zowel de DIREKT 150 als de DIREKT 200 scharnierafstanden aangegeven dienen te worden. Deze zijn afhankelijk van het type scharnier en de bevestigingsmogelijkheid van console t.o.v. de deur en deurstijl.

Standaard wordt deze deursluiser als set incl. bevestigingstoebehoor geleverd.

Stap 1: Bevestigingsconsole aan de deurpost bevestigen. Om er voor te zorgen dat de werkingshoek van de deursluiser voldoende is, dienen de maten van onderstaande afbeelding te worden opgevolgd. Indien nodig, moet er of opgevuld worden dan wel (normaal gesproken bij schroefoogscharnieren) een extra gat in de bevestigingsconsole (dichter naar de deurpost toe) geboord worden.

Montage aanwijzingen DIREKT 150



Montage op toegangshekken met normale scharnieren

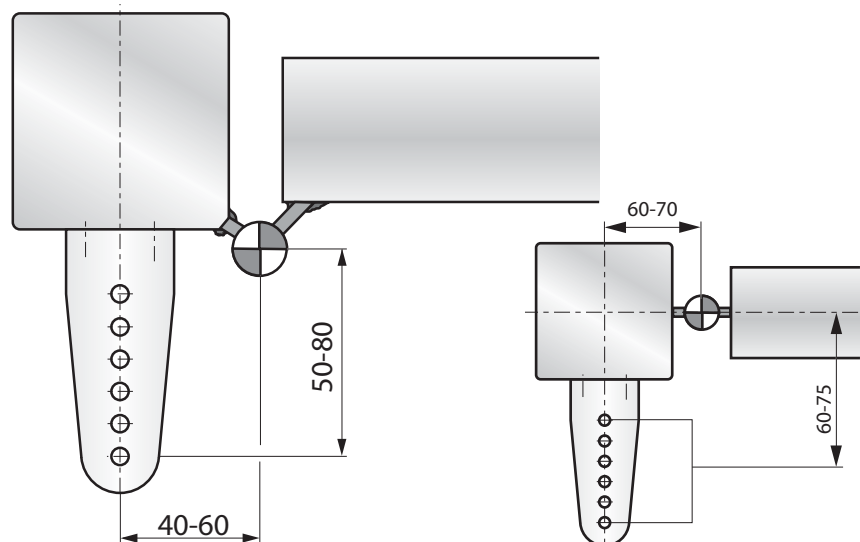

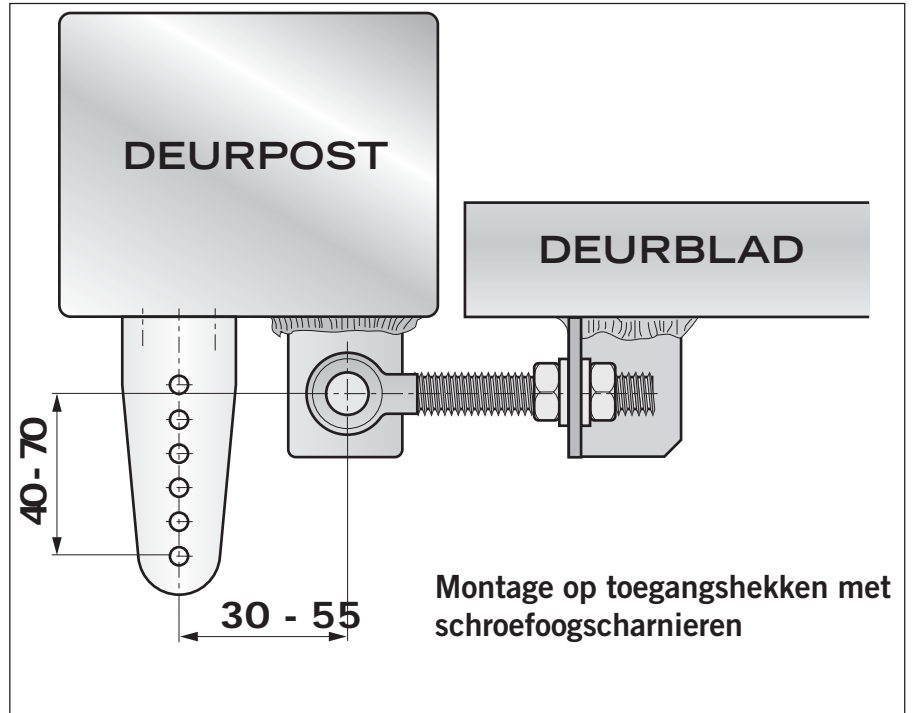

Stap 2: Console op het deurblad bevestigen. De hartafstand tussen het buitenste bevestigingsgat van de bevestigingsconsole en de console op het deurblad mag maximaal 590 mm bedragen. U dient er voor te zorgen dat de deursluiser volledig horizontaal ligt, omdat anders de levensduur van de deursluiters onnodig verkort zal worden.

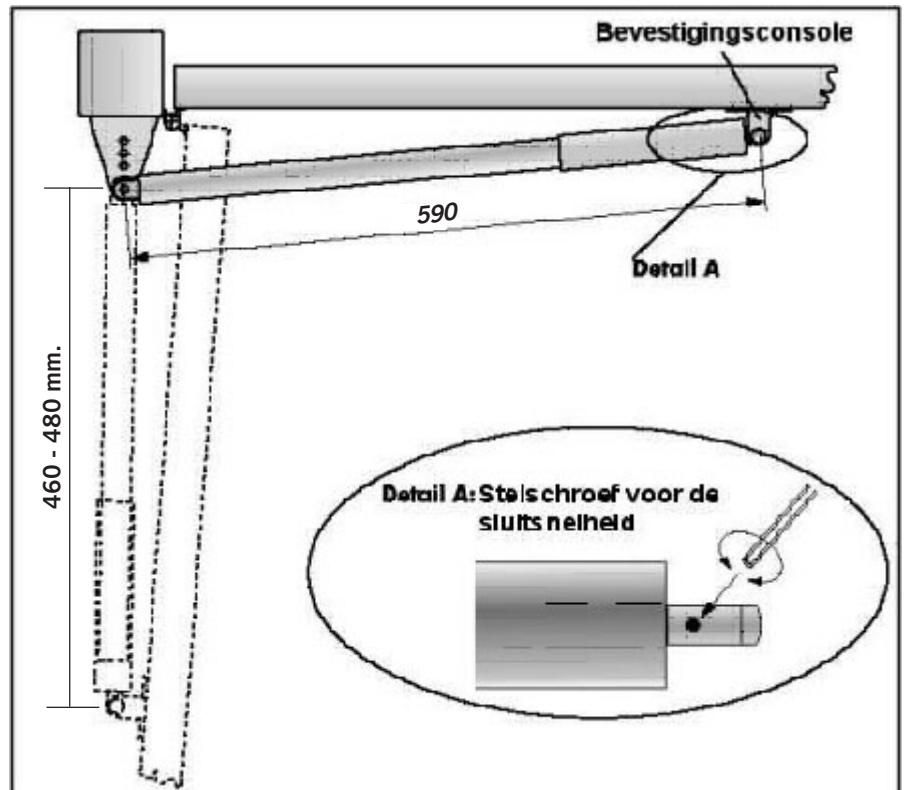



Stelschroef sluitsnelheid

Montage aanwijzingen - vervolg

Stap 3: De montage van de deursluiser.

- Eerst de sluitsnelheid op minimaal instellen (met de klok meedraaien)
- Deursluiser iets indrukken (totaallengte dient ca. 520 mm. te bedragen).
- Deur openen en de deursluiser met de ogen aan de consoles bevestigen.



Regeling van de sluitsnelheid

Om de instelling van de sluitsnelheid van de sluiser te kunnen regelen dient het hek een klein stukje geopend te worden. Steek nu de meegeleverde inbussleutel in de stelschroef.

Draaien met de klok mee: sterkere remming (lagere sluitsnelheid)

Draaien tegen de klok in: zwakkere remming (hogere sluitsnelheid)

Montage aanwijzingen DIREKT 200

Voor het type DIREKT 200 hebben wij de volgende voorwaarden voor montage. Hierdoor kan bekeken worden of deze geschikt is voor uw toepassing

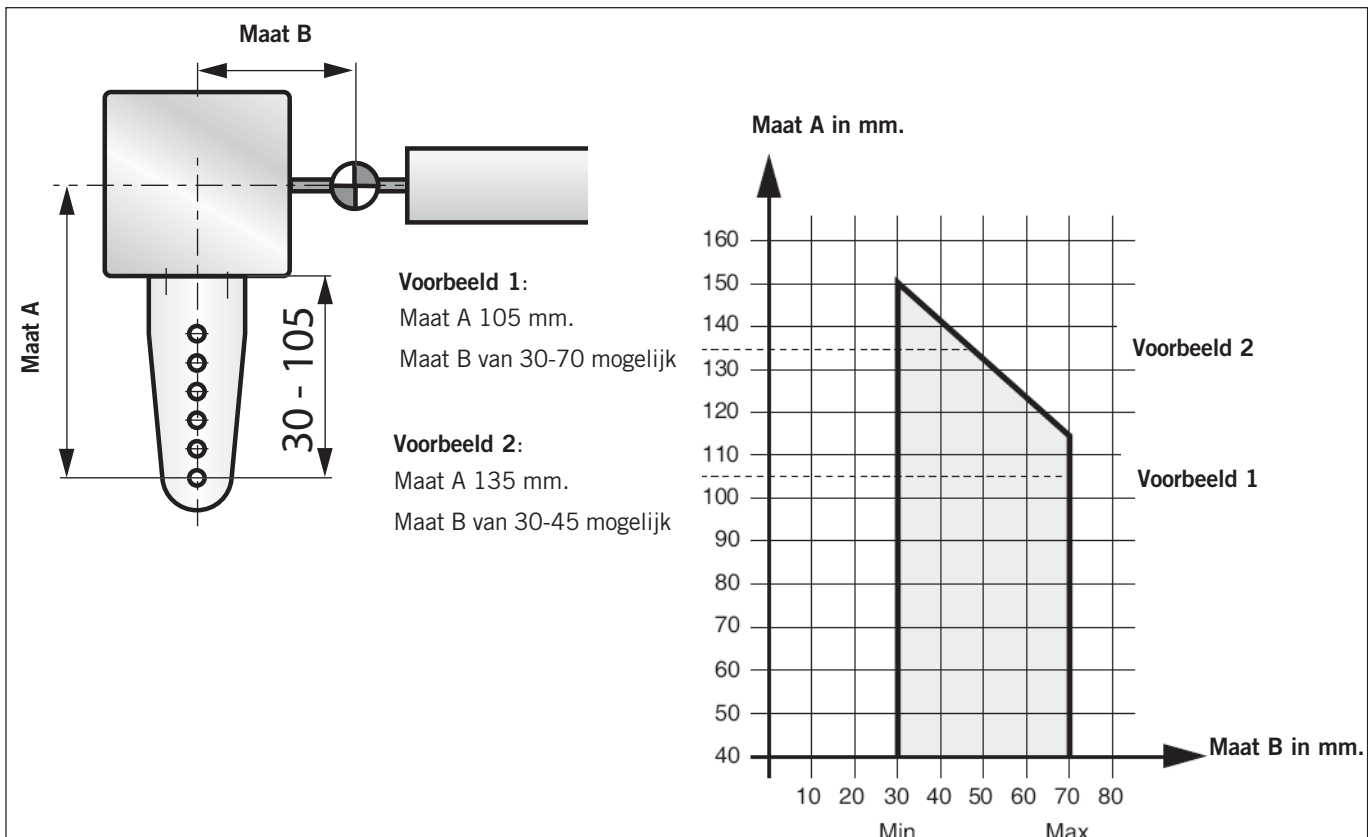

Maten

Maten DIREKT

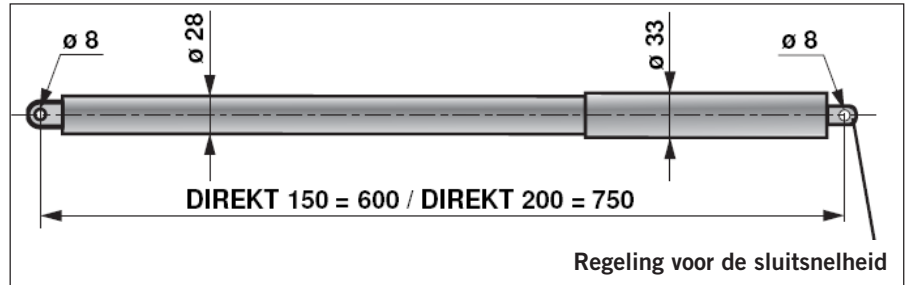

Maten bevestigingstoebehoer

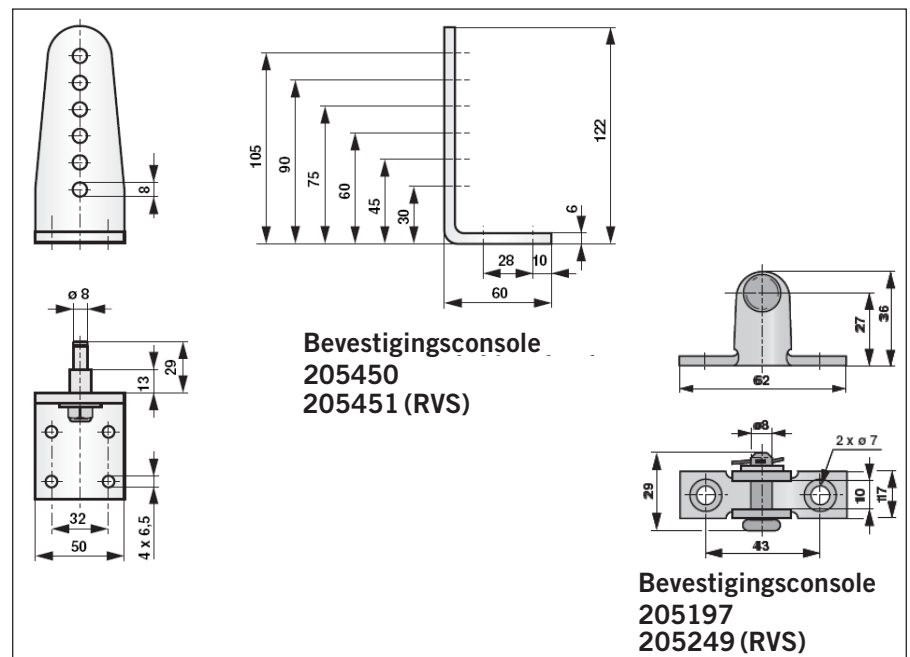

Bestelgegevens DIREKT 150

Deursluiser DIREKT 150 zwart, set incl. bevestigingstoebehoer	Bestelnr. 392 300
Deursluiser DIREKT 150 verzinkt, set incl. bevestigingstoebehoer	Bestelnr. 392 301
Deursluiser DIREKT 150 wit, set incl. bevestigingstoebehoer	Bestelnr. 392 302
Deursluiser DIREKT 150 RVS, set incl. bevestigingstoebehoer	Bestelnr. 392 400
Deursluiser DIREKT 150 zwart, zonder bevestigingstoebehoer	Bestelnr. 392 310
Deursluiser DIREKT 150 verzinkt, zonder bevestigingstoebehoer	Bestelnr. 392 311
Deursluiser DIREKT 150 wit, zonder bevestigingstoebehoer	Bestelnr. 392 312
Deursluiser DIREKT 150 RVS, zonder bevestigingstoebehoer	Bestelnr. 392 410
Bevestigingsconsole t.b.v. DIREKT deursluiser	Bestelnr. 205 450
Bevestigingsconsole t.b.v. DIREKT deursluiser, RVS	Bestelnr. 205 451
Bevestigingsconsole (t.b.v. deurblad)	Bestelnr. 205 197
Bevestigingsconsole (t.b.v. deurblad),RVS	Bestelnr. 205 249

Bestelgegevens DIREKT 200

Deursluiser DIREKT 200 zwart 600N, set incl. toebehoer	Bestelnr. 392 369
Deursluiser DIREKT 200 verzinkt 600N, set incl. toebehoer	Bestelnr. 392 366
Deursluiser DIREKT 200 RVS 600N, set incl. toebehoer	Bestelnr. 392 466



Bevestigingstoebehoer voor speciale toepassing.

Naast de standaard bevestigingsconsoles biedt DICTATOR ook consoles voor speciale toepassing aan. De afgebeelde console is, in samenwerking met HERAS B.V., ontwikkeld voor de bevestiging van de DIREKT deursluiser aan ronde standers. De console, voorzien van een pen met smeernippel, garandeert een optimale werking van de deursluiser.

Toebehoor set voor ronde standers, bestelnr. 205 298
 Bestaande uit: scharnierhelft, pen met smeernippel
 console 27 mm.
 inbussleutel

